

Wegweiser

Ein Ratgeber für Betroffene, Angehörige
und Interessierte

Hilfe für Menschen mit Behinderung

Pflegeberatung

Häusliche Dienste

Wohnen im Alter

Tagespflege

Kurzzeitpflege

Pflegeheime



Hilfen für Menschen mit und ohne Behinderung



Pflegeberatung der Stadt Wetter (Ruhr) 4

- Was ist eine Pflegeberatung? 4
- Leistungen der Pflegeberatung 4
- Kontaktpersonen für die Pflegeberatung 5



Beratungsstellen 6

- Alzheimer Gesellschaft Witten-Wetter-Herdecke e. V. 6
- compass private Pflegeberatung 6
- Der Paritätische NRW Selbsthilfe-Kontaktstelle 6
- Betreuungsstelle Ennepe-Ruhr-Kreis 7
- Sozialpsychiatrischer Dienst 8
- Ergänzende unabhängige Teilhabeberatung (EUTB) 8
Ennepe-Ruhr-Kreis
- Kontaktbüro Pflegeselbsthilfe Ennepe-Ruhr-Kreis 8
- KBV Wohnberatung 9
- Soforthilfe – Witten 9
- Wetterleuchten e. V. 9



Häusliche Dienste 10

- Ambulante Pflegedienste 10
- Palliativangebote 13
- Angebote zur Unterstützung im Alltag
nach § 45a SGB XI 14
- Besuchshundendienst 18

- **Alltagshilfen / Dienstleistungen** 19
- **Hausnotrufsystem** 20
- **Mahlzeitendienste** 21



Wohnen im Alter 23

- **Wohnberatung** 23
- **Barrierefreies Wohnen** 24
- **Betreutes Wohnen** 26
- **Wohngemeinschaften, Demenz-WGs,
Intensiv ambulant betreutes Wohnen** 28



Teilstationäre Angebote 30

- **Tagespflege** 30



Stationäre Angebote 32

- **Stationäre Pflegeeinrichtungen** 32



Weitere Informationen 34

- **Pflegekurse für Angehörige und Interessierte** 34
- **Fahrdienst für Menschen mit Behinderung
im EN-Kreis** 36
- **Nachbarschaftshilfe Wetter (Ruhr) e. V.** 37
- **Nützliche Internetadressen** 38



Was ist eine Pflegeberatung?

Durch den Dschungel der Pflegeleistungen durchzusteigen ist nicht einfach. Daher kann sich die Organisation der Betreuungs- und Unterstützungsleistungen oftmals als große Herausforderung darstellen. Hier kommt nun die Pflegeberatung ins Spiel.

Die Pflegeberatung ist eine Anlaufstelle für alle Personen, die Unterstützung der Pflegekasse erhalten oder beantragen möchten. Auch Angehörige und nahestehende Personen können diese Beratung in Anspruch nehmen.

Sie werden umfassend über die vielseitigen Leistungen der Pflegeversicherung informiert und beraten, sodass Sie einen Überblick erlangen können, welche Leistungen Ihnen zustehen.

Die Pflegeberatung der Stadt Wetter (Ruhr) bietet Ihnen individuelle Beratung an, die sowohl telefonisch aber auch persönlich stattfinden kann. Die persönlichen Gespräche können je nach Bedarf auch in Ihrer häuslichen Umgebung stattfinden.

Leistungen der Pflegeberatung

- Klärung des Unterstützungs- und Pflegebedarfs unter Berücksichtigung der persönlichen Lebenssituation
- Beratung zu Finanzierungsmöglichkeiten und Unterstützung bei der Beantragung von Leistungen
- Vermittlung und Koordination von medizinischen, pflegerischen und sozialen Unterstützungsangeboten

- Beratung und Unterstützung beim Verfahren zur Einstufung auf Pflegebedürftigkeit
- Herstellen von Kontakten zu spezialisierten Beratungsstellen
- Unterstützung in akuten Versorgungs- und Pflegesituationen
- Vermittlung von hauswirtschaftlichen Dienstleistungen
- Information und Beratung zur Vorsorgevollmacht und Patientenverfügungen
- Information und Beratung zum Schwerbehindertenrecht

Kontakt für die Pflegeberatung

Stadt Wetter (Ruhr) Seniorenbüro

Kaiserstraße 70 · 58300 Wetter (Ruhr)



Anna-Lena Nölle

☎ **02335 840347**

📠 02335 84020347

✉️ **anna-lena.noelle@stadt-wetter.de**



Jannick Meyer

☎ **02335 840349**

📠 02335 84020349

✉️ **jannick.meyer@stadt-wetter.de**



Günter Kremer

☎ **02335 840342**

📠 02335 84020342

✉️ **guenter.kremer@stadt-wetter.de**



Die Beratungsstellen sind Ansprechpartner bei verschiedenen Fragen im Zusammenhang mit Alter und Pflegebedürftigkeit.

Alzheimer Gesellschaft Witten-Wetter-Herdecke e. V.

Dortmunder Straße 13 · 58455 Witten

☎ **02302 8798928**

✉ **info@alzheimer-wwh.de**

compass private Pflegeberatung

Gustav-Heinemann-Ufer 74c · 50968 Köln

0800 1018800

☎ **info@compass-pflegeberatung.de**

✉ **www.compass-pflegeberatung.de**



Der Paritätische NRW

Selbsthilfe-Kontaktstelle / Koordination Netzwerk Demenz

Witten-Wetter-Herdecke

Dortmunder Straße 13 · 58455 Witten

☎ **02302 1559**

☎ **02302 81375**

✉ **selbsthilfe-witten@paritaet-nrw.org**

www.selbsthilfe-witten.de



Bürgersprechstunde

Betreuungsstelle Ennepe-Ruhr-Kreis

Die Betreuungsstelle des Ennepe-Ruhr-Kreises berät in der Regel jeden letzten Montag im Monat in der Zeit von 12:00 – 15:00 Uhr interessierte Bürger*innen zu Fragen der rechtlichen Betreuung, Vorsorgevollmacht und Patientenverfügung.

Die Bürgersprechstunde findet im »Café 1898«, dem Mitgliedertreffpunkt der Wohnstättengenossenschaft (WSG) Wetter e.G., Bismarckstraße 27 in 58300 Wetter (Ruhr) statt.

Bitte vereinbaren Sie vorab einen Termin.

Hauptstraße 92 · 58332 Schwelm

Herr Finger

☎ 02336 932456

✉ m.finger@en-kreis.de

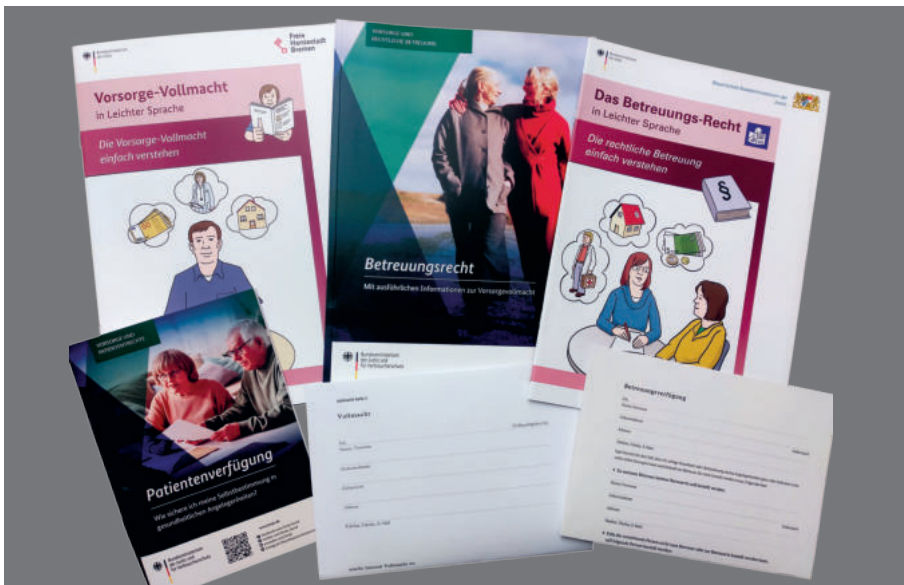

Informationsbroschüren und Vordrucke für eine rechtliche Vorsorge bei Pflegebedürftigkeit stellt das Bundesministerium der Justiz und für Verbraucherschutz zur Verfügung.

Ennepe-Ruhr-Kreis

Fachbereich Soziales und Gesundheit (Gesundheitsamt)

Sozialpsychiatrischer Dienst

Beratungsstelle für Menschen mit psychischen

Erkrankungen und für Personen in ihrem sozialen Umfeld

Pferdebachstraße 16 b · 58455 Witten

Ute Broscheit

Karolina Ochmann

☎ **02302 922272**

☎ **02302 922264**

✉ u.broscheit@en-kreis.de

✉ k.ochmann@en-kreis.de

Ergänzende Unabhängige Teilhabeberatung (EUTB)

Ennepe-Ruhr-Kreis

Beratungsstelle für Menschen mit Beeinträchtigungen und

deren Angehörige zu allen Themen der Teilhabe und Rehabilitation

Dortmunder Straße 13 · 58455 Witten

☎ **02302 421523**

✉ teilhabeberatung-enneperuhr@paritaet-nrw.org

www.teilhabeberatung-enneperuhr.de

www.paritaet-nrw.org



Kontaktbüro Pflegeselbsthilfe Ennepe-Ruhr-Kreis

in der Selbsthilfe-Kontaktstelle Witten-Wetter-Herdecke

Dortmunder Straße 13 · 58455 Witten

☎ **02302 421522**

✉ pfllegeselbsthilfe-en@paritaet-nrw.org

www.pfllegeselbsthilfe-en.de



Kompetenzzentrum Barrierefreiheit Volmarstein (KBV) gGmbH
Ein Unternehmen der Evangelischen Stiftung Volmarstein

Grundschötteler Straße 40 · 58300 Wetter (Ruhr)

☎ **02335 968122**

✉ **wohnberatung@kb-esv.de**

www.wohnberatung.kb-esv.de



Soforthilfe-Witten St. Elisabeth Gruppe GmbH

Katholische Kliniken Rhein – Ruhr

Marienstraße 2 · 44651 Herne

☎ **0800 7247022**

✉ **info@soforthilfe-witten.de**

Wetterleuchten e. V.

Beratungsstelle für Menschen mit psychischen Erkrankungen

Schöntaler Straße 4 · 58300 Wetter (Ruhr)

☎ **02335 849672**

✉ **info@verein-wetterleuchten.de**



Sie ermöglichen Menschen mit und ohne Behinderung bei Pflege- und Betreuungsbedürftigkeit das Verbleiben in der eigenen Wohnung. Zu den häuslichen Diensten zählen u. a. ambulante Pflegedienste, Anbieter*innen von Unterstützungsleistungen im Alltag, Mahlzeitendienste, Besuchshundedienste und vieles mehr. Hierdurch soll ein möglichst langer und selbstständiger Verbleib in den eigenen Räumlichkeiten erzielt werden, gerade wenn Unterstützungsleistungen benötigt werden.

Ambulante Pflegedienste

Ambulante Pflegedienste übernehmen u. a. die pflegerischen Maßnahmen bei pflegebedürftigen Personen. Sie führen pflegerische Maßnahmen wie die Grund- und Behandlungspflege, aber auch Betreuungsleistungen und hauswirtschaftliche Versorgung durch.

Anbieter*innen für Ambulante Pflegedienste

Ambulante Dienste der St. Elisabethgruppe – ambulante psychiatrische Pflege

Unterstützt Personen mit schweren psychischen Erkrankungen
Marienstraße 2 · 44651 Herne

☎ 02325 3745163 ✉@ 0176 19863033

📱 jaclyn.vrabel@elisabethgruppe.de

Ambulanter Pflegedienst PrimaVera

Friedrichstraße 30 · 58300 Wetter (Ruhr)

☎ **02335 84619540** 🖨 02335 84619555

✉ **pdl@ambpflege.de**

Ev. Pflegedienste Mark-Ruhr gGmbH

Diakoniestation Witten /Wetter

Rigeikenstraße 2 · 58452 Witten

☎ **02302 282650** 🖨 02302 2826510

✉ **ds-witten@diakonie-mark-ruhr.de**

www.diakonie-mark-ruhr.de



Familien- und Krankenpflege e. V.

Herdecke-Witten-Wetter

Schöntaler Straße 44 · 58300 Wetter (Ruhr)

☎ **02335 918512** 🖨 02335 918525

✉ **wetter@familien-krankenpflege.com**

www.familien-krankenpflege.com



Häusliche Krankenpflege Mario Wolf

Krankenpflege Gevelsberg-Silschede-Wetter

Kirchstraße 35 · 58285 Gevelsberg

☎ **02332 912110** 🖨 02332 912114

✉ **info@krankenpflege-gevelsberg.de**

www.krankenpflege-gevelsberg.de



Mobile Spezialpflege Volmarstein

Einrichtung der Ev. Stiftung Volmarstein

Oskar-Niemöller-Straße 11 · 58300 Wetter (Ruhr)

Kasim Pohanyar

☎ **02335 6392400**

☎ **0152 39538426**

✉ **pohanyarK@esv.de**

Pflegedienst Adil – Mit Herz für die Pflege

☎ **02332 967995** ☎ **02332 9678023**

☎ **0152 53760451**

✉ **info@pflegedienst-adil.de**

www.pflegedienst-adil.de



Pflegeservice – Ruhr

Thomas Langwald

Betty-Brandt-Weg 58 · 58135 Hagen

☎ **0178 4072698**

✉ **info@pflegeservice-ruhr.de**

Pflegeteam Elbschetal

Dennis Fegatilli und Enrico Fegatilli

Kirchstraße 2-4 · 58300 Wetter (Ruhr)

☎ **02335 6847933** ☎ **02335 6849411**

✉ **info@pflegeteam-elbeschetal.de**

SHG Care Herdecke GmbH

Goethestr. 20b · 58313 Herdecke

 **02330 89496210**

 02330 6494987

 **info@shg-care.de**

www.shg-care.de



Palliativangebote

Palliativangebote unterstützen Betroffene und ihre Angehörigen die letzte Lebensphase bestmöglichst zu bewältigen. Der Erhalt von Lebensqualität ist hierbei das höchste Ziel. Ebenfalls sollen Beschwerden der Erkrankung gelindert und ein würdevolles Sterben ermöglicht werden.

Anbieter*innen für palliative Leistungen

Familien- und Krankenpflege e. V. Herdecke-Witten-Wetter

Schöntaler Str. 44 · 58300 Wetter (Ruhr)

 **02335 918512**

 02335 918525

 **wetter@familien-krankenpflege.com**

www.familien-krankenpflege.com



Palliativmedizinischer Konsiliardienst

Hagen, Herdecke und Wetter

Ergänzung zu hausärztlichen Angeboten

Rheinstraße 3 · 58097 Hagen

☎ **02331 1873190**

🖨 03212 3333445

✉ **info@palliativkreis.de**

www.palliativkreis.de



Pflegeteam Elbschetal

Kirchstraße 2-4 · 58300 Wetter (Ruhr)

Dennis Fegatilli und Enrico Fegatilli

☎ **02335 6847933**

🖨 02335 6849411

✉ **info@pflegeteam-elbschetal.de**

Angebote zur Unterstützung im Alltag nach § 45a SGB XI

Die Angebote zur Unterstützung im Alltag nach § 45a SGB XI werden über den Entlastungsbetrag bezahlt. Alle Personen mit einem anerkannten Pflegegrad, die zu Hause wohnen, haben einen Anspruch auf diese Leistung. Das monatliche Budget von bis zu 131 € erleichtert den anspruchsvollen Pflegealltag. Alle unten aufgelisteten Anbieter*innen sind durch die Anerkennungsstelle des Kreises anerkannt und können mit der Pflegekasse abrechnen. Unter anderem bieten sie:

- **Betreuungsleistungen**
Zum Beispiel anregende Unterhaltung, Begleitung bei Spaziergängen, Begleitung zu Arztbesuchen,...
- **Hauswirtschaftliche Unterstützung**
Gemeinsame Erledigung von hauswirtschaftlichen Tätigkeiten wie Einkaufen, Wäsche waschen, Kochen,...
- **Entlastung von pflegenden Angehörigen**

Anbieter*innen für Unterstützung im Alltag

Agentur für Haushaltshilfe

Stefanie Zeller

☎ **02302 8895890**

✉ **witten@agfh.de**

www.agfh.de



Arbeiter-Samariter-Bund KV Witten e. V.

Wullener Feld 9 · 58454 Witten

☎ **02302 91088333** 🖨 **02302 91088111**

✉ **ch.baumann@asb-en.de**

Freizeit-& Kinderbetreuung Tusch

Zielgruppe sind grundsätzlich Kinder und Jugendliche, im Bereich der Hauswirtschaft werden Dienste für alle Altersgruppen angeboten

☎ **0178 1985166**

✉ **kontakt@betreuung-tusch.de**

GS-Seniorenbetreuung Inh. Gerhard Schrimpf

Von-der-Recke-Straße 5 · 58300 Wetter (Ruhr)

☎ **02335 8446942**

☎ **0151 15858300**

✉ **gs-seniorenbetreuung@t-online.de**

www.betreuung-wetter.de



Lebensfreude Zuhause

Mobile Alltagsbetreuung für Jung & Alt

Inh. Khalid Ryari

☎ **02302 4003040**

☎ **0157 38127841**

✉ **kontakt@lebensfreude-zuhause.de**

www.lebensfreude-zuhause.de



OBHUT

Inh. Nicole Willeke

Königstraße 94 · 58300 Wetter (Ruhr)

☎ **02335 8858760**

☎ **0172 5620267**

✉ **obhut.willeke@gmail.com**

ProPat e. V. – Verein Angehöriger psychisch Kranker e. V.

Ruhrstraße 64 · 58452 Witten

☎ **02302 9640236**

☎ **02302 9640238**

☎ **0178 2398808**

✉ **propat@viadukt-witten.de**

Probst Gebäudereinigung

Sven Probst

Wetterstraße 29 · 58313 Herdecke

☎ **02330 8099568**

📱 **0170 2139102**

✉ **info@probst-dienste.de**

Seniorenbetreuung Nils Ronge

zusätzlich auch Beratungsangebot nach § 37 Abs. 3 SGB XI

Inh. Nils Ronge

Fabriciusstraße 7 · 58300 Wetter (Ruhr)

☎ **02335 9673907**

✉ **kontakt@nilsronge-seniorenbetreuung.de**

www.nilsronge-seniorenbetreuung.de



SNOWA Seniorendienst

Sonja Nowarre

Grundschötteler Straße 128 · 58300 Wetter (Ruhr)

📱 **0151 22206103**

✉ **team@snowa.de**

www.snowa.de



Besuchshundediens

Hierbei handelt es sich um Dienste, die mit ihren Hunden ehrenamtliche Besuche in stationären Pflegeeinrichtungen anbieten. Die Hunde werden vorher genauestens geprüft und auf die Situation vorbereitet. Besuche in privaten Haushalten sind auch möglich.

Anbieter*innen für Besuchshundediens

Arbeiter-Samariter-Bund KV Witten e. V.

Wullener Feld 9 · 58454 Witten

☎ 02302 910880

✉ info@asb-en.de



Alltagshilfen / Dienstleistungen

Hier werden diverse Dienstleister aufgelistet, die u. a. Dienstleistungen wie Wohnungsreinigung, Gartenpflege oder aber auch Kleinreparaturen anbieten.

Anbieter*innen für Alltagshilfen / Dienstleistungen

Dienstleistungsservice Eugen Schlauch

Gartenstraße 5 · 58300 Wetter (Ruhr)

☎ 0179 5106282

✉ eugenschlauch@gmail.com

Hausmeister-Service PUMPY

Inh. Michael Dworatzek

Hochstraße 23 · 58300 Wetter (Ruhr)

☎ 0172 3054613

✉ pumpy@hausmeister-service.ruhr



Hausnotrufsystem

Zu Hause in vertrauter Umgebung leben, den Alltag meistern und die Sicherheit haben, dass im Falle eines Falles schnelle Hilfe kommt. Der Hausnotruf ist rund um die Uhr für Sie da.

Anbieter*innen für Hausnotrufsysteme

Johanniter-Unfall-Hilfe e. V.

Regionalverband Ruhr-Lippe

Schillerstraße 18d · 58089 Hagen

☎ 0800 8811220

☎ 02331 9399582

✉ hausnotruf.ruhr-lippe@johanniter.de

www.johanniter.de/hausnotruf



DRK Kreisverband Witten e. V.

Annenstraße 9 · 58453 Witten

☎ 02302 91016250

☎ 02302 91016109

✉ hausnotruf@drk-witten.de

Arbeiter-Samariter-Bund KV Witten e. V.

Wullener Feld 9 · 58454 Witten

☎ 02302 91088333

☎ 02302 91088111

✉ ch.erlemeyer@asb-en.de

Mahlzeitendienste »Essen auf Rädern«

Wenn z. B. aufgrund steigenden Unterstützungsbedarfes nicht mehr selber gekocht werden kann, bietet das sogenannte »Essen auf Rädern« eine gute Alternative. Hier werden Mahlzeiten zubereitet und direkt nach Hause geliefert. Dieses Angebot kann täglich bezogen werden. Sie können zwischen Diät-, Schon- und Normalkost wählen.



Anbieter*innen für Mahlzeitendienste

DRK Menüservice

DRK Kreisverband Witten e. V.

Annenstraße 9 · 58453 Witten

 **02302 91016220**

 **menuedienst@drk-witten.de**

Familien- u. Krankenpflege e. V. Herdecke-Witten-Wetter

Essen auf Rädern

Wullener Feld 34 · 58454 Witten

 **02302 9404010**  02302 9404016

 **ear@familien-krankenpflege.com**

Menü Kurier

Große Brenne 5 · 58099 Hagen

 **02331 590085**

 **info@menue-kurier.de**

MENÜMOBIL der Ev. Stiftung Volmarstein

 **02335 6391930**

 **menuemobil@esv.de**

Thieles Hofladen

Wengernstraße 3 · 58452 Witten

 **02302 33737**

 **info@thieles-hofladen.de**



Für ältere, pflegebedürftige und / oder Menschen mit Behinderung kann das Wohnen in der häuslichen Umgebung eine Herausforderung darstellen.

Wenn die Überwindung von Treppenstufen, der Einstieg in die Badewanne oder das Fortbewegen in der Wohnung zu beschwerlich wird, überlegen viele Menschen, ob sie in der gewohnten Umgebung bleiben können oder ausziehen müssen. Eine unabhängige Beratung zur Wohnraumanpassung durch die Wohnberatung des Kompetenzzentrums Barrierefreiheit trägt dazu bei, dass Menschen möglichst lange Zuhause wohnen können.

Die Beratung kann entweder bei einem Hausbesuch oder in der Demonstrationswohnung durchgeführt werden.

Kontakt für die KBV Wohnberatung

Kompetenzzentrum Barrierefreiheit Volmarstein (KBV) gGmbH

Ein Unternehmen der Evangelischen Stiftung Volmarstein

Grundschtötteler Straße 40 · 58300 Wetter (Ruhr)

 **02335 968122**

 **wohnberatung@kb-esv.de**

www.wohnberatung.kb-esv.de





Kompetenzzentrum Barrierefreiheit Volmarstein (KBV) gGmbH der ESV,
Eingangsbereich

Barrierefreies Wohnen

Hier finden Sie Wohnungen, die barrierearm oder sogar barrierefrei gestaltet sind. Doch was genau bedeuten diese Begrifflichkeiten? Als »barrierefrei« werden Wohnungen bezeichnet, die keinerlei Hindernisse für Rollator-Nutzer*innen oder Rollstuhl-Nutzer*innen aufweisen. So können diese Wohnungen stufenlos erreicht werden und sind so eingerichtet worden, dass der*die Mieter*in problemlos in der Wohnung zurechtkommt.

Als »barrierearm« gelten Wohnungen, die nur teilweise barrierefrei erreicht bzw. bewohnt werden können. So kann der Zugang zur Wohnung stufenlos sein, jedoch können sich innerhalb der Wohnung wenige Stufen verbergen.

Anbieter*innen für barrierefreies Wohnen

Historisches Krankenhaus Wetter (barrierefrei)

Völker GbR

Gartenstraße 35a · 58300 Wetter (Ruhr)

☎ **02302 32067**

✉ **info@historisches-krankenhaus.de**

www.historisches-krankenhaus.de



Seniorenwohnsitz Haus Schönwetter (barrierefrei)

Königstraße 15 · 58300 Wetter (Ruhr)

☎ **02335 177866**

✉ **gs-drk-wetter@gmx.de**

Wohnstättengenossenschaft Wetter eG

Gartenstraße 32 · 58300 Wetter (Ruhr)

Frau Rotte

☎ **02335 899613**

✉ **rotte@wg-wetter.de**

Betreutes Wohnen

Selbstständiges Wohnen in einer eigenen Wohnung – diese Wohneinheiten sind barrierearm, zum Teil auch barrierefrei gestaltet. Ein tagesstrukturierendes Betreuungsangebot, zum Teil mit optionalem Mittagstisch an vier Tagen in der Woche und niederschwelliger Vermittlung von weiteren Unterstützungsangeboten ist möglich.



Anbieter*innen für betreutes Wohnen

Diakoniewerk Betreutes Leben Grundschtötel e. V. Wohnanlage am Heilkenbach

Grundschtöteler Str. 46 · 58300 Wetter (Ruhr)

☎ **02335 969840**

✉ **info@diakoniewerk-wetter.ruhr**

www.diakoniewerk-wetter.ruhr



Naomi

Ambulant betreutes Wohnen und
Intensiv ambulant betreutes Wohnen
für Menschen mit Behinderung,
Betreutes Wohnen in Gastfamilien
für Menschen mit geistiger und psychischer
Behinderung und /oder chronischer Suchterkrankung
Osterfeldstraße 27 · 58300 Wetter (Ruhr)

☎ **02335 8885261** 🖨 **02335 8885263**

✉ **naomi@frauenheim-wengern.de**

www.frauenheim-wengern.de

Für Menschen 
mit Behinderungen
Evangelische **Frauenhilfe** in Westfalen e.V.



Servicewohnen Osterfeldstraße

Wetter-Wengern

Andrea Krämer

☎ **0152 39550186**

✉ **KraemerA@esv.de**

www.esv.de



Informationsbroschüre der Ev. Stiftung Volmarstein

Wohngemeinschaften

Die Wohngemeinschaften sind für alle Menschen, die nicht alleine leben können bzw. möchten. Daher besteht auch für Erwachsene dieses Angebot einer Wohngemeinschaft. Im Gegensatz zu »spontan gebildeten Wohngemeinschaften« besteht hier das Angebot einer Rund-um-die-Uhr-Betreuung. Im Nachfolgenden finden Sie verschiedene Konzepte einer Wohngemeinschaft.

Demenz-WGs

Die Möglichkeit einer Rund-um-die-Uhr-Betreuung in einer Wohngemeinschaft bietet eine beruhigende und unterstützende Alternative.

Intensiv ambulant betreutes Wohnen (IABW)

Dieses Wohnkonzept ist speziell auf Menschen mit geistiger und psychischer Beeinträchtigung und /oder chronischer Suchterkrankungen ausgerichtet. Interessant ist dieses Angebot für diejenigen, die mehr Unterstützung als im ambulant betreuten Wohnen benötigen.

Anbieter*innen für Wohngemeinschaften

Familien- und Krankenpflege e. V. Herdecke-Witten-Wetter

Wohngemeinschaft für Menschen mit Demenz

Osterfeldstraße 28 · 58300 Wetter (Ruhr)

 **02335 9678962**

 02335 9676904

 **wg-wengern@familien-krankenpflege.com**

Naomi

Ambulant betreutes Wohnen und
Intensiv ambulant betreutes Wohnen
für Menschen mit Behinderung,
Betreutes Wohnen in Gastfamilien
für Menschen mit geistiger und psychischer
Behinderung und /oder chronischer Suchterkrankung
Osterfeldstraße 27 · 58300 Wetter (Ruhr)

☎ **02335 8885261** 🖨 **02335 8885263**

✉ **naomi@frauenheim-wengern.de**

www.frauenheim-wengern.de

Für Menschen 
mit Behinderungen
Evangelische **Frauenhilfe** in Westfalen e.V.



Wilhelminengarten

Wohngemeinschaft für Menschen mit Demenz
Einrichtung der Ev. Stiftung Volmarstein
Gartenstraße 15 · 58300 Wetter (Ruhr)

Monique Voetzsch

☎ **0152 39538433**

✉ **voetzschm@esv.de**

www.esv.de



SHG Care Herdecke GmbH

Betreutes Wohnen und Wohngemeinschaft
Goethestr. 20b · 58313 Herdecke

☎ **02330 89496210** 🖨 **02330 6494987**

✉ **info@shg-care.de**

www.shg-care.de





Tagespflege

In Tagespflegeeinrichtungen werden pflegebedürftige Menschen mit körperlichen und /oder psychischen Einschränkungen tagsüber professionell betreut und unterstützt. Sie dient als Bindeglied zwischen der ambulanten und der stationären Versorgung. So können pflegebedürftige Personen trotz ihres Unterstützungsbedarfs weiterhin zu Hause wohnen. Sie schafft tagsüber eine Entlastung für pflegende Angehörige. Im Rahmen der Tagespflege können sowohl gemeinsame Mahlzeiten in Gesellschaft eingenommen werden wie aber auch eine abwechslungsreiche Tagesgestaltung geschaffen werden. Durch das Angebot des Fahrdienstes können die Gäste morgens von zu Hause abgeholt und nachmittags auch wieder dorthin zurückgebracht werden.

Anbieter*innen für Tagespflege

Tagespflege Volmarstein

Einrichtung der Ev. Stiftung Volmarstein

Oskar-Niemöller-Straße · 58300 Wetter (Ruhr)

Lucyna Claaßen

☎ 02335 6392120

✉@ tagespflege-volmarstein@esv.de

Tagespflege Elbschetal

Kirchstraße 2-4 · 58300 Wetter (Ruhr)

Dennis Fegatilli und Enrico Fegatilli

☎ **02335 6847933** 🖨 02335 6849411

✉ info@pflegeteam-elbschetal.de

Familien- und Krankenpflege e. V. Herdecke-Witten-Wetter

Tagespflege im Dorfzentrum Wengern

Osterfeldstraße 28 · 58300 Wetter (Ruhr)

Christine Debus und Gabriele Kemmerich

☎ **02335 9676903** 🖨 02335 9676905

✉ tagespflege@familien-krankenpflege.com



Tagespflege im Dorfzentrum Wengern



Stationäre Pflegeeinrichtungen

In stationären Pflegeeinrichtungen leben die Bewohner*innen in der Regel in Einzel- oder Doppelzimmern, in die häufig eigene Möbel mitgenommen werden können. Eine umfassende pflegerische, hauswirtschaftliche Versorgung und Betreuung ist gewährleistet.

Kontakte Pflegeeinrichtungen

Evangelische Stiftung Volmarstein

Haus Magdalena

Hartmannstraße 32 · 58300 Wetter (Ruhr)

Sina Fiedler

☎ 02335 97536421 ✉ FiedlerS@esv.de

www.esv.de/angebote/seniorenhilfe/

[-servicewohnen/stationaere-altenhilfe/](http://www.esv.de/service/wohnen/stationaere-altenhilfe/)



Spezialpflege der Ev. Stiftung Volmarstein

Hans-Viotor-Haus

Für Menschen mit Behinderung im Alter, Menschen mit schweren Mehrfachbehinderungen, Morbus Huntington oder Menschen mit Suchtfolgeerkrankung und neurologischen Krankheitsbildern

Lisa Lutterbeck

☎ 02335 96763510 ✉ lutterbeckL@esv.de

Seniorenresidenz Wetter

Friedrichstraße 30 · 58300 Wetter (Ruhr)

Marie Geitz

☎ **02335 846190**

☎ **02335 84619555**

✉ **info@residenz-wetter.de**

www.residenz-wetter.de



Ulrich-Schmidt-Haus

Geschützte Einrichtung für Menschen, die nach §1831 BGB untergebracht werden

Stevellingstraße 20 · 58300 Wetter (Ruhr)

Lisa Lutterbeck

☎ **02335 96763510**

✉ **lutterbeckL@esv.de**



Seniorenresidenz Wetter



Ulrich-Schmidt-Haus



Ev. Stiftung Volmarstein



Ev. Stiftung Volmarstein



Pflegekurse für Angehörige und Interessierte

Der Pflegekurs richtet sich an pflegende Angehörige und Interessierte. Sie erlangen u. a. praktisches Pflegewissen im Umgang mit Erkrankungen und der Mobilisation.

Angeboten werden diese kostenlosen Pflegekurse im Gemeinschaftskrankenhaus Herdecke (Beratungen auch Zuhause möglich) sowie durch die Alzheimer Gesellschaft Witten-Wetter-Herdecke. Im Gemeinschaftskrankenhaus Herdecke wird ebenfalls einmal monatlich ein Gesprächskreis für pflegende Angehörige angeboten.

Anbieter*innen für Pflegekurse

Familiale Pflege Gemeinschaftskrankenhaus Herdecke

Das GKH bietet zusätzlich Kurse für pflegende Angehörige von demenziell veränderten Menschen an. Diese finden in Tagespflegeeinrichtungen in Witten, Wetter und Herdecke statt. Außerdem besteht die Möglichkeit kostenloser Pfeletrainings zuhause, die ohne jegliche Antragstellung durchgeführt werden und ganz auf die individuelle Pflegesituation eingehen können.

Susanne Grünewald und Susanne Werschmöller

Gerhard-Kienle-Weg 4 · 58313 Herdecke

 **02330 623384**

 **0151 15895671** (Susanne Grünewald)

 **familiale.pflege@gemeinschaftskrankenhaus.de**

Alzheimer Gesellschaft Witten-Wetter-Herdecke e. V.

Dortmunder Straße 13 · 58455 Witten

 **02302 8798928**

 **info@alzheimer-wwh.de**

Nachbarschaftshilfekurs

Der »Arbeitskreis Hilfeanbieter« bietet in regelmäßigen Abständen den sogenannten »Nachbarschaftshilfekurs« an. Diese Kurse sind speziell auf Nachbar*innen, Freund*innen, Bekannte von pflegebedürftigen Personen ausgerichtet. Der Kurs ermöglicht eine anschließende Abrechnung mit der Pflegekasse.

Für weitere Informationen wenden Sie sich an:

Seniorenbüro der Stadt Wetter (Ruhr)

Anna-Lena Nölle

Kaiserstraße 70 · 58300 Wetter (Ruhr)

 **02335 840347**

 **anna-lena.noelle@stadt-wetter.de**

Fahrdienst für Menschen mit Behinderung im EN-Kreis

Der Fahrdienst kann von Personen in Anspruch genommen werden, die einen Schwerbehindertenausweis mit dem Merkzeichen aG oder B haben oder wenn sie auf einen Rollstuhl angewiesen sind.

Der Fahrdienst für Menschen mit Behinderung im Ennepe-Ruhr-Kreis kann nur mit einem Berechtigungsschein genutzt werden.

Der Berechtigungsschein wird von der Abteilung Soziales ausgestellt:

Ennepe-Ruhr-Kreis

Hauptstraße 92 · 58239 Schwelm

Frau Volkenborn- Brink

 **02336 932258**

 02336 9312258

 **t.volkenborn@en-kreis.de**

Der Fahrdienst für Menschen mit Behinderung im EN-Kreis wird von folgendem Unternehmen sichergestellt:

DRK

Ortsverein Hattingen e. V.

Talstraße 22 · 45525 Hattingen

 **02324 201111**

 02324 201149

Nachbarschaftshilfe Wetter (Ruhr) e. V.

Die Nachbarschaftshilfe unterstützt Menschen, die in Notsituationen kommen (Krankheit, Unfall, Reha usw.) und die eigene Versorgung oder auch die des Haustieres vorübergehend nicht mehr selbst sicherstellen können. Wer noch im eigenen Haushalt wohnen kann, aber aufgrund fehlender Mobilität Probleme mit Einkäufen und Erledigungen hat oder eine »einmalige« Hilfe in Wohnung, Haus, Garten benötigt, kann die Nachbarschaftshilfe in Anspruch nehmen.

Kontakt für die Nachbarschaftshilfe

Nachbarschaftshilfe Wetter (Ruhr) e. V.

 **02335 9754454**

 **015773820176**

 **nachbarschaftshilfe-wetter-ruhr-e.v@gmx.de**

 **Nachbarschaftshilfe Wetter (Ruhr) e. V.**

<https://nachbarschaftshilfe-wetter-ruhr.de>



www.heimfinder.nrw.de



Als App und als Web-Version bietet der Heimfinder NRW Angehörigen und Pflegebedürftigen die Möglichkeit, einfach und schnell einen freien Langzeit- oder Kurzzeitpflegeplatz in der Umgebung zu finden. Gerade nach Krankenhausaufenthalten oder plötzlichen Erkrankungen können damit Angehörige sowie soziale Beratungs- und Unterstützungseinrichtungen bei der Suche nach einer passenden Versorgung deutlich entlastet werden.

www.pflege-navigator.de



Finden Sie mit dem Pflege-Navigator der AOK einen passenden Pflegedienst, Angebote zur Unterstützung im Alltag oder stationäre Unterstützungsangebote in Ihrer Nähe. Wählen Sie den passenden Themenschwerpunkt aus und erhalten Sie ausführliche Informationen zu mehr als 30.000 Einrichtungen.

angebotsfinder.nrw.de



Hier finden Sie eine Übersicht von allen Angeboten zur Unterstützung nach § 45a SGB XI. Geben Sie einfach im Angebotsfinder den gewünschten Ort ein und schon erhalten Sie eine Übersicht von Anbietern bei Ihnen in der Nähe.

www.wegweiser-demenz.de



Auf dem Internetportal bekommen Sie Informationen zur Krankheit und zu Unterstützungsangeboten. Die umfangreiche Datenbank enthält Unterstützungsangebote, sicherlich auch in Ihrer Nähe. Anhand von Filmen und Lernmodulen werden Alltagssituationen und wichtige Aspekte des Umgangs mit Menschen mit Demenz sowie Tipps für ihre Unterstützung und Versorgung gezeigt. Ein Austausch in den Ratgeberforen ist jederzeit möglich.





Stadt Wetter (Ruhr)



ENNEPE-
RUHR-KREIS

Herausgeber:
Arbeitskreis Hilfeanbieter
Stadt Wetter (Ruhr) – Seniorenbüro

© Oktober 2025 Stadt Wetter (Ruhr)